

EXPERIENȚA NOASTRĂ
ERASMUS+ ÎN KLAIPEDA,
LITUANIA 2019



Trusca Laurentiu
Ghiorghiu Gabriela
Baciu Diana
Stoica Mihai
Nedelcu Cristian
Dinescu Catalin
Andrei Andrada
Tarsan Livia
Pasare Robert



Lithuanian Maritime Academy

- Academia Maritimă din Lituania (LMA) este o instituție publică de formare în învățământ superior, navigatori cu înaltă calificare și specialiști universali pentru industria maritimă.
- Pentru furnizarea studiilor sunt responsabile 3 departamente în LMA:
 - **Departamentul de navigație;**
 - **Departamentul de inginerie maritimă;**
- **Departamentul de Economie și Management Port.**





**LIETUVOS AUKŠTOJI
JŪREIVYSTĖS MOKYKLA**

• DESFAȘURAREA CURSURILOR

- Programa facultatii se bazeaza pe temele de acasa si pe studiul individual.
- La fiecare materie am avut de rezliat cateva teme pentru acasa si proiecte. Notele finale fiind alcatuite din prezentari, teme si testele pe care le-am dat in clasa.
- Modul in care am avut acces la orar a fost unul foarte practic , acesta fiind incarcat in calendarul de la Google, tot acolo vedeai si modificarile facute de catre profesori iar inainte cu 10 minute de fiecare curs primești o avertizare.
- Cursurile, seminariile și laboratoarele sunt în limba engleză deoarece la acest program iau parte studenți din mai multe tari (Spania, Ucraina, Turcia, Polonia , Slovenia).



LABORATOARE

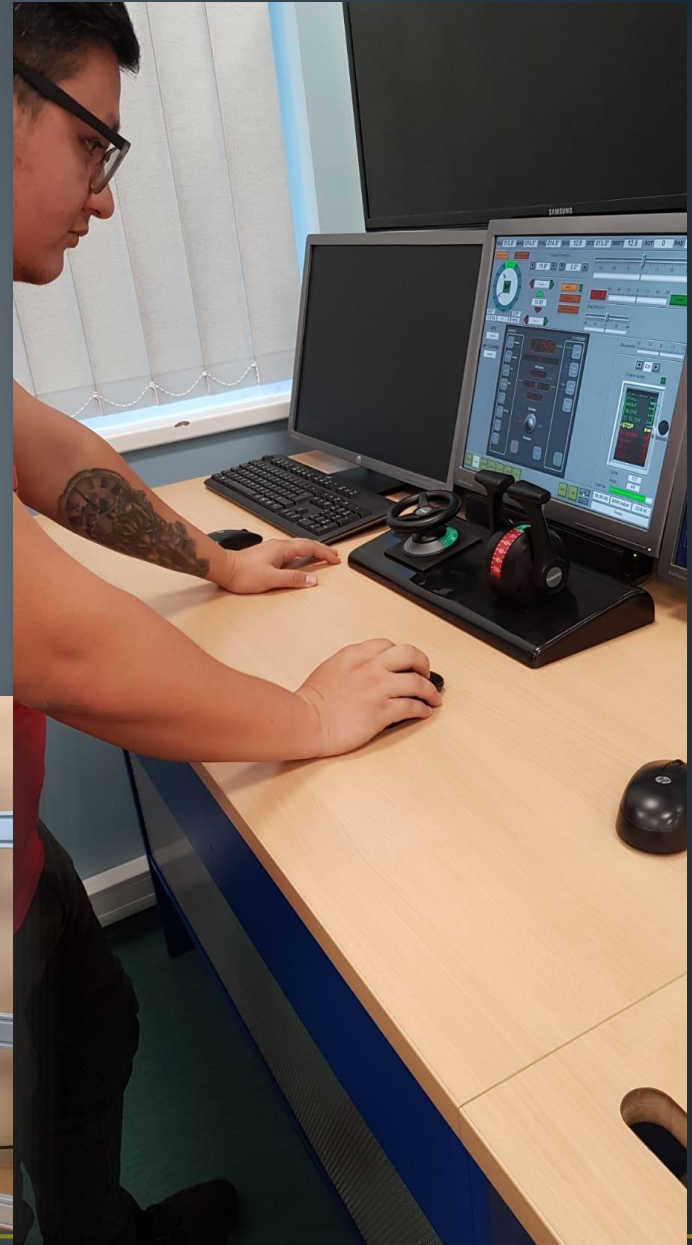
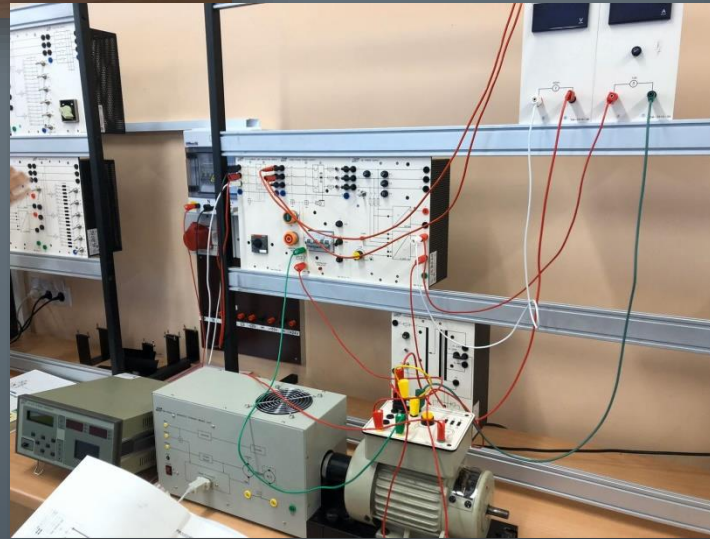

SALILE DE CURS

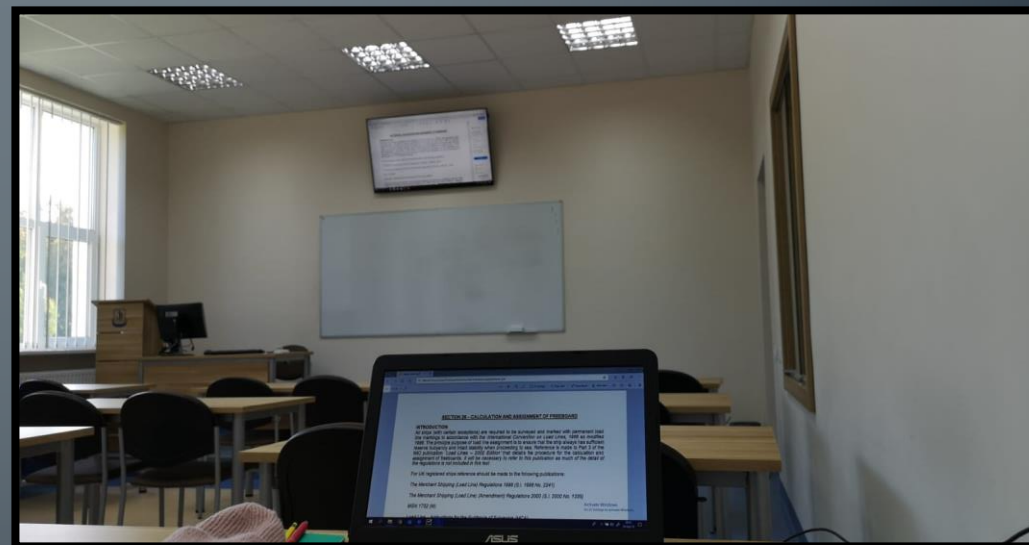

CANTINA FACULTATII

- La parterul facultății se regăsește cantina, loc unde te poți bucura de o masa caldă, proaspăt gătită, la un preț decent pentru studenții LAJM. Aici puteți degusta diferite feluri de mâncare, având ocazia să încercați și bucătăria tradițională din Lituania, meniul zilei costa 4€.
- Noi de cele mai multe ori am mâncat în oras, IQ Bar și Pas Francesco sunt două restaurante foarte bune cu prețuri decente. (Burger 6 € și Pizza între 8-10 €).



CAMINUL PENTRU STUDENȚI

- Ca și 'acomodation' am ales să stăm în căminul facultății, plătind câte 100 €/ lună de persoană, pentru un loc în cameră .
- Camerele sunt organizate ca un apartament de două camere, una de 2 persoane, și cealaltă pentru 3 persoane, împărțind dușul, baia și un mic hol.
- Condițiile sunt decente, căminul fiind bine intretinut. Fiecare cameră dispune de câte un frigider, lucru extrem de folositor și util.



BUCATARIA

- Fiecare etaj are cate un oficiu la capatul holului.
- Pe etajul nostru aveam mai multe dotari fiind studenti Erasmus.
- Am organizat o lista pentru mentinera curateniei in bucatarie si fiecare student trebuie sa faca curatenie in ziua atribuita.



TRANSPORT

- Noi am ales sa calatorim din Romania catre Lituania cu avionul. Ruta cea mai accesibila a fost Bucuresti-Varsovia-Palanga unde am avut o escala de 7 ore in Varsovia.
- Pretul biletelor a fost in jur de 200 de euro cu un bagaj de cala de 18 kg. Aeroportul din Palanga fiind cel mai apropiat de Klaipeda la 23 de km. De la aeroport am ajuns la camin cu un taxi pretul fiind de 30 de euro.

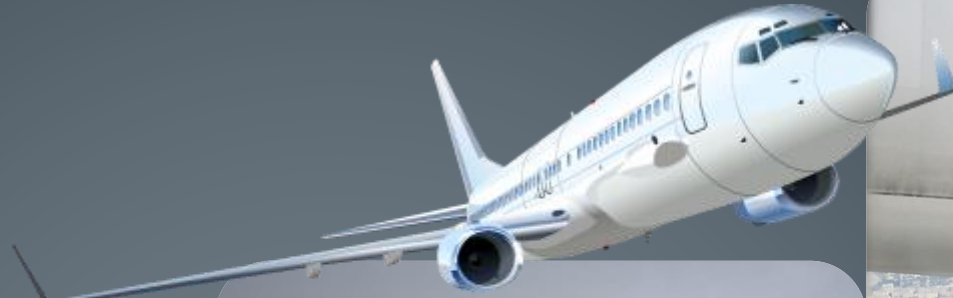



- La întoarcere am plecat din Palanga și am avut escała în Copenhaga 3 ore.
- Aceasta a fost cea mai rapidă opțiune, prețul bilelor de data aceasta a fost de 200 de euro.



TRANSPORTUL PUBLIC IN KLAIPEDA

- Prețul unei călătorii cu transportul in comun este de 0,50€ dacă îți achiziționezi un ISIC CARD, dacă nu, prețul integral al unei călătorii este de 1€.
- Noi am ales să ne facem un abonament lunar prețul lui cu reducere fiind de 10 euro.
- Cardul Internațional de Identitate pentru Studenți (ISIC) este un card de identitate cu fotografie, ce identifică deținătorul său ca fiind student, singura formă de astfel de act recunoscută internațional.
- Deținătorii acestor carduri au acces la reduceri de prețuri facilitate de mai multe companii, mai ales în servicii legate de călătorii, cum ar fi bilete de avion, tren sau autobuz, închirieri de autovehicule, sau pentru cazare. Alte reduceri practicate în legătură cu acest card sunt cele la muzee și manifestări culturale, precum și la baruri sau restaurante.





MOVIE NIGHT

- In caminul facultatii este o sala de cinema unde am organizat impreuna cu ceilalti studenti Erasmus saptamanal o seara de film.



EXCURSII SI ACTIVITATI

- **Activitate Why-Why Not**
- Asociația studenților de la “Universitatea Internațională LCC” a organizat în luna Noiembrie evenimentul “ - De ce | -De ce nu?”, unde mai mulți tineri din Klaipeda s-au adunat. A fost o mare oportunitate de a petrece timp împreună cu alți studenți străini din oraș, și de a le cunoaște tradițiile, obiceiurile, de a juca jocuri și de a discuta pe seama temei : “ “ De ce merită să studiezi în Lituania? “



- Asociația studenților de la Academia Maritimă din Klaipeda au participat de asemenea, alături de noi, studenții Erasmus și am fost foarte recunoscători pentru ideile împărtășite și pentru experiență în sine.



- În periplul nostru prin Klaipeda, am explorat și locurile ce ne reamintesc de istoria zonei. Am fost plăcut surprinși să aflăm lucruri noi și interesante despre fostul Castel din Klaipeda, distrus și ars în urma luptelor și războaielor, regăsind un întreg sit arheologic, ascuns parcă în dealul ce susține castelul. Pe de altă parte, Muzeul Ceasurilor îți oferă o viziune în timp asupra evoluției ceasornicelor, ceasurilor de mână sau de perete, observând îndeaproape mecanismele complicate începând cu secolul XVI, până în secolul XIX.
- **TIPS:** în fiecare ultimă zi de duminică din fiecare lună, dacă doriți să vizitați muzeele menționate mai sus, sau Acvariul&Delfinariul, intrarea este gratuită.

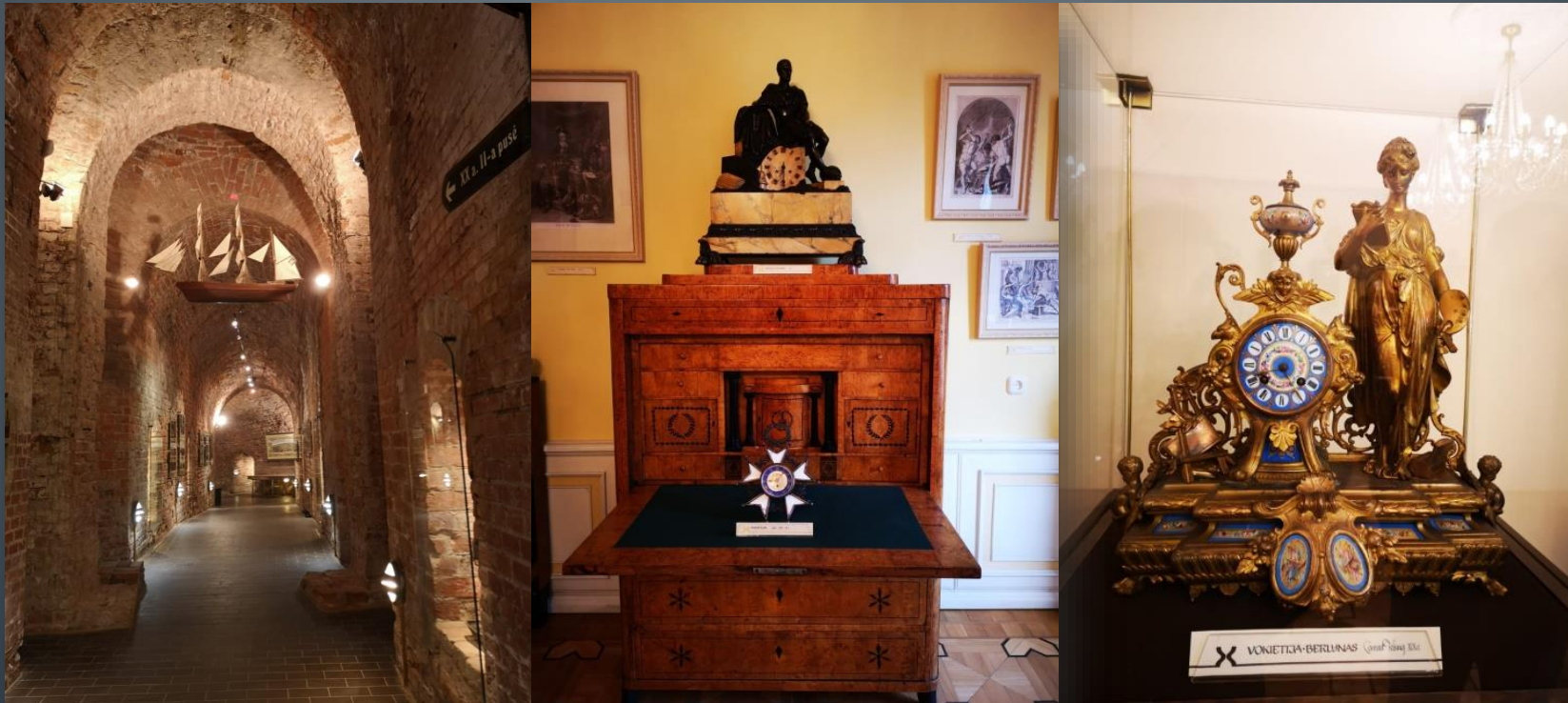



Parcul cu sculpturi din Klaipėda

- In parcul acesta puteti vedea foarte multe statui din piatra, atent sculptate.
- Pentru cei carora nu le place mersul pe jos atat de mult, din centrul orasului puteti lua autobuzul nr. 10 care va lasa la 7 minute de parc.
- Parcul este destul de maricel si plin de statui, cam vreo 116 la numar, unele mai interesante decat celelalte. Un lucru putin descurajator este ca pe fiecare placuta ce insoteste fiecare sculptura este scris doar in lituaniana, asa ca nu uitati sa aveti cu voi si google translate-ul, uneori chiar foarte folositor.
- Parcul are si nenumarate banci unde localnicii vin sa se relaxeze si sa inspire aer curat pentru cateva ore.
- Însă, de fel, orasul este foarte curat. Cat timp am stat in Klaipeda(aproximativ 4 luni), cam greu am vazut un ambalaj uitat pe undeva prin oras. Iar lucrul si mai surprinzator este ca nu sunt foarte multe cosuri de gunoi pe strada, dar cu toate astea curatenia este la cel mai inalt nivel.
- Pe langa parcul cu sculpturi, sunt suficiente spații verzi, de relaxare, atât pe lângă malul mării, cât și în centrul orașului.



Lithuanian Sea Museum & Aquarium

- În imediata apropiere a țărmului ce desparte orașul Klaipeda de insula Nida, se află Muzeul Marin și Acvariul, locații ce trebuie neapărat vizitate de toți cei ce sunt dornici să descopere interesanta lume a viețuitoarelor acvatice. Luând feribotul, cu doar 1€, puteți ajunge cu ușurință pe cealaltă parte a țărmului. Pe lângă reprezentațiile uimitoare cu delfini și lei de mare, am putut admira îndeaproape pinguinii, focile, pelicanii și o mulțime de specii de crustacee, pești multicolori sau specifici Mării Baltice. În extra sezon prețul unui bilet este de 3,5€ pentru spectacolul cu delfini, și 3,5 € pentru accesul la Muzeu și Acvariu.

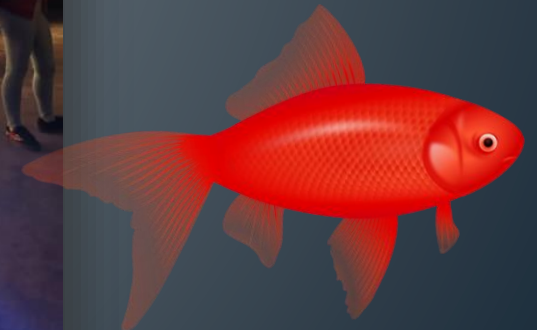
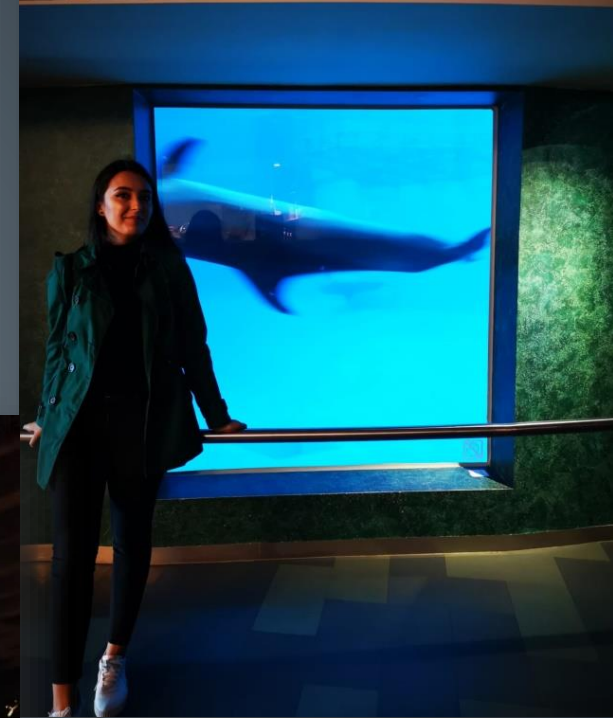
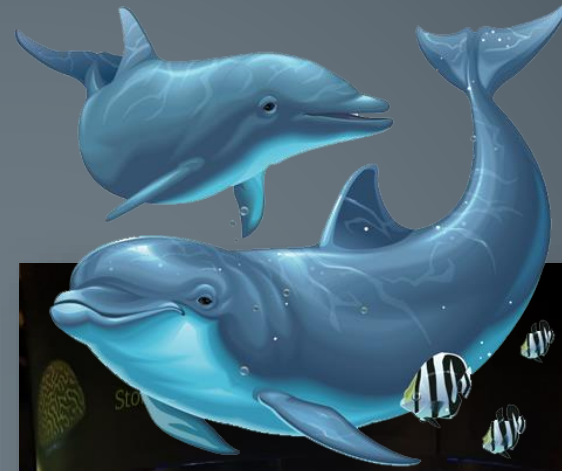

Sesiuni de cumpărături @Akropolis

- Singurul centru comercial de tip “mall” din oraș, pe nume: AKROPOLIS se află la o distanță de aproximativ 4 km de căminul în care am fost cazați, și anume 45 minute de mers pe jos, sau mult mai simplu, cu autobuzele 2,3,6,8 în aproximativ 10 minute. Acolo puteți găsi absolut tot ce căutați, de la numeroase branduri de haine cunoscute internațional sau locale, până la magazine de tip ‘drugstore’, magazine de bijuterii, accesorii, cafenele, farmacii și restaurante.



PALANGA

- Din Klaipeda, noi am luat o masina CityBee. Am ajuns ca si bani undeva la 19 euro dus-intors. Poate putin cam mult pentru altii, de aceea mai exista variant cu autobuzul care este mult mai convenabila. Ce am facut in Palanga? O data ce am gasit un loc de parcare si am lasat masina, explorarea oraselului a inceput. Un lucru ce ne-a placut la aceasta statiune este faptul ca are soselele fara gropi, trotuare late pentru pietoni si piste de biciclete. Casele sunt la fel ca cele din Nida, colorate si din lemn. Strada care duce la ponton, obiectivul cel mai cautat de oameni, este pavata si plina de cafenele, restaurante si magazine de suveniruri.

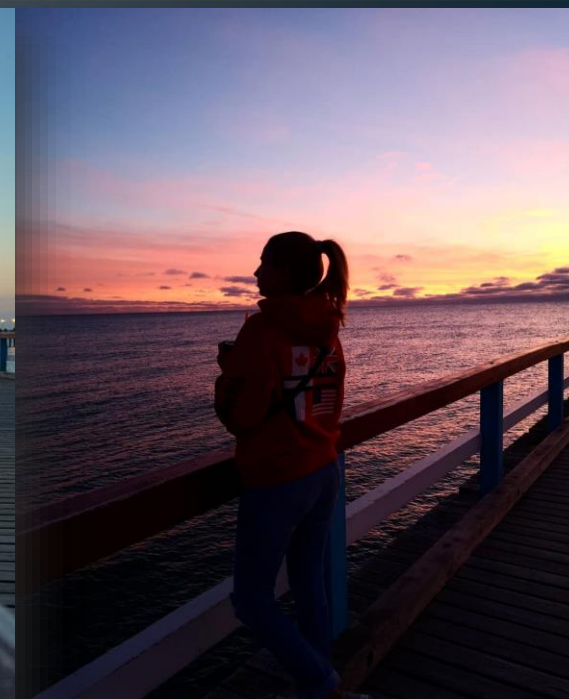
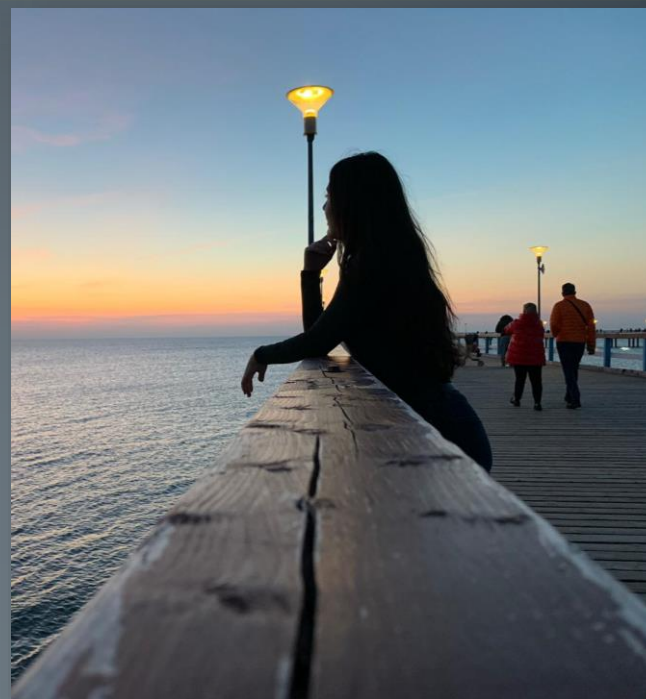

NIDA

- Nida este un oraș-stațiune, centrul administrativ al municipalității Neringa.
- Situat pe Spitul Curonian dintre Laguna Curoniană și Marea Baltică, este cel mai vestic punct al Lituaniei și al statelor baltice, aproape de granița cu Oblast Kaliningrad.
- Puteti ajunge cu vaporul pretul fiind de 1 euro dus-intors.

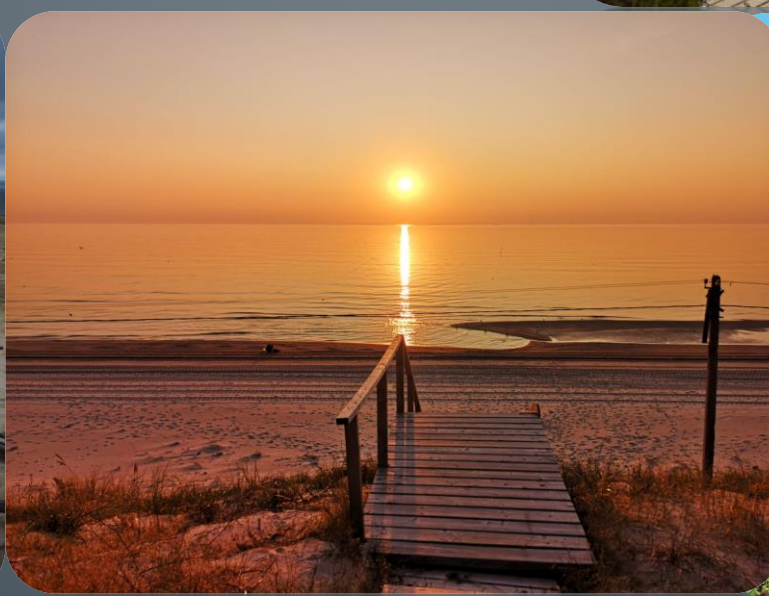

VILNIUS

- La 320km distanță de Klaipeda este capitala Lituaniei, Vilnius, oraș cu o populație de 571.000 de locuitori, diferit de orice altă capitală europeană pe care v-ați imagina-o. Indiferent că alegeți să ajungeți acolo cu trenul, autobuzul sau cu o mașină închiriată prin aplicația CityBee, sau dacă veți fi cazați în inima centrului vechi al orașului sau la periferie, experiența va fi diferită pentru fiecare în parte. Cele mai emblematice atracții turistice ce merită a fi vizitate sunt: Vilnius Cathedral, Gediminas Castle Tower, St. Anne's Church, Gate of Dawn, Palace of the Grand Dukes of Lithuania, Bernardine Park, The Bastion of the Vilnius Defensive Wall...etc.



TRAKAI

- La 30km distanță de Vilnius este localizat orășelul Trakai, cunoscut pentru emblematicul său castel: Trakai Island Castle. În doar 30 minute cu trenul puteți ajunge în acest oraș liniștit, perfect pentru o deconectare de la ritmul alert cotidian. Situat în mijlocul lacului Galve, împrejurimile precum și întreaga construcție și așezare a castelului te duc cu un gând melancolic către epoca medievală. Cu doar 4 € puteți vizita muzeul deschis în incinta castelului, descoperind astfel interesanta istorie din spatele acestui edificiu istoric. Acesta este principala atracție turistică din zonă, dar nu ezitați să luați la pas orășelul pentru a observa arhitectura locală și specificul zonei.

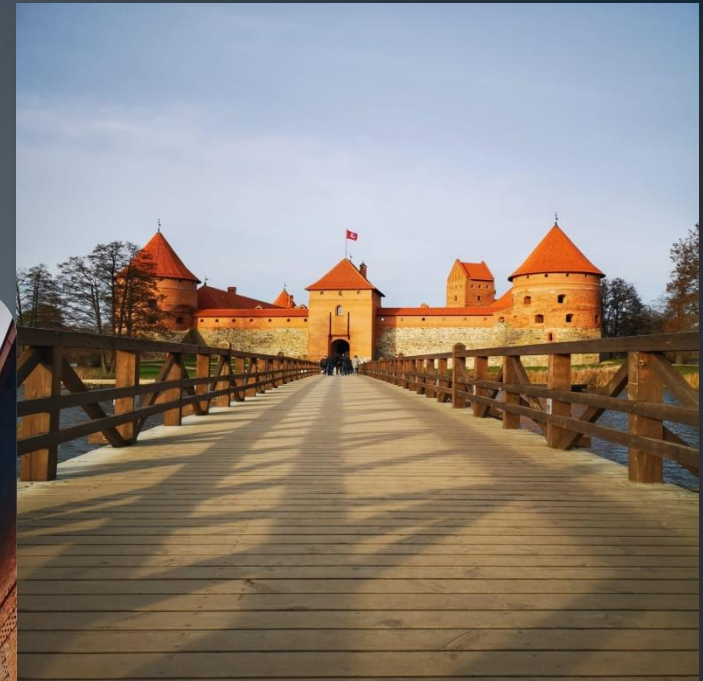
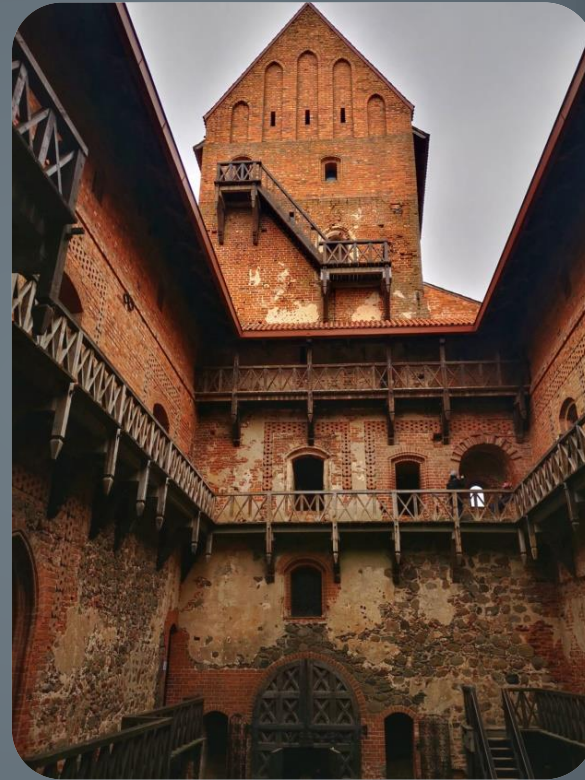

POLONIA

- Din Klaipeda am luat trenul pana in Vilnius, pretul biletului cu reducere a fost de 8€.
- Din Vilnius am luat autocarul pana in Cracovia, pretul biletului cu tot cu bagaje a fost de 40€.
- Iar din Cracovia pana Varsovia am fost cu trenul pretului biletului fiind de 15€.

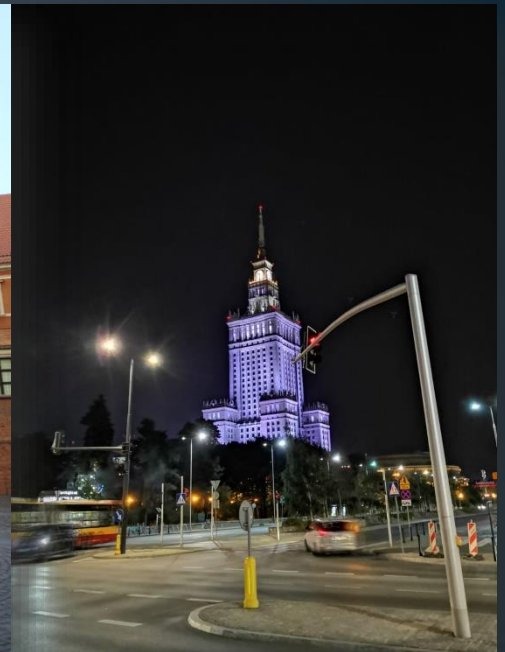

AUSCHWITZ

- Cand am fost in Cracovia ne-am rezervat o zi pentru vizitarea lagarului de concentrare Auschwitz.
- Noi am luat un tur organizat cu transport din centrul Cracoviei pana la ambele lagarele, pretul a fost 150 de lei.
- Aceasta metoda este cea mai buna varianta avand un ghid cat si transportul asigurat .
- Daca ajungeti in Cracovia trebuie sa vizitati si fabrica lui Schindler fiind un loc foarte important din periaoda nazista.

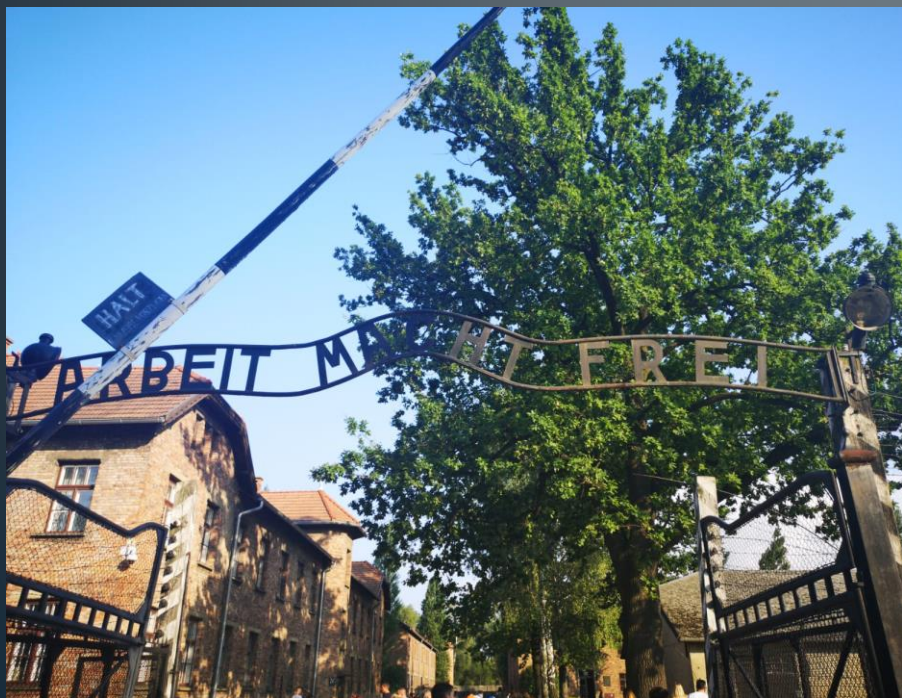

DATE DE CONTACT

- Gabriela Ghiorghiu
- gabrielaghiorghiu17@yahoo.com
-
- Diana-Georgiana Baci
- dianageobaciu@yahoo.ro
-
- Olivia Tansan
- niko98_micuta@yahoo.com
-
- Andrada Andrei
- andrei.andrada97@yahoo.com
-

Laurentiu Trusca

trusca.laurentiu95@gmail.com

Catalin Dinescu

cata_dinescu@yahoo.com

Mihai Stoica

stoica.m721@yahoo.ro

Cristian Nedelcu

cristinedelcu99@gmail.com

Robert Pasere

danielpasere@gmail.com

